

Nome : LUIZ EDUARDO MENDES DUQUE

Dr.(a).: CESAR CASAROLLI - CRM-SP 78717

Convenio : SULAMÉRICA

Exame: **HEMOC**

Empresa :

Protocolo : 009-0569854

Retirada : MEGA UNIDADE

Solicitado : 22/07/2021 06:33:56

Sexo : M Data Entrega: 29/07/2021

Idade : 42 anos 1 mes 9 dias

HEMOGRAMA

Série Vermelha

	Valores de encontrados		Valores de referência	
Eritrócitos	: 5,16	milhões/mm ³	4,3 a 5,7	milhões/mm ³
Hemoglobina	: 15,2	g/100 mL	13, a 17,5	g/100 mL
Hematócrito	: 44,0	%	39 a 50	%
V.C.M	: 85,3	micra ³	81 a 95	micra ³
C.H.C.M	: 34,5	g/100 mL	31 a 36	g/100 mL
H.C.M	: 29,5	picogramas	26 a 34	picogramas
R.D.W	: 13,1	%	11,8 a 15,6	%

Série Branca

	Valores de encontrados		Valores de referência	
Leucócitos	: 5.600	/mm ³	3.500 a 10.500	/mm ³
Neutrófilos	: 58	% 3248,00 /mm ³	1.700 a 7.000	/mm ³
Mieloblastos	: 0	% 0,00 /mm ³	0	/mm ³
Pró - Mielócitos	: 0	% 0,00 /mm ³	0	/mm ³
Mielócitos	: 0	% 0,00 /mm ³	0	/mm ³
Metamielócitos	: 0	% 0,00 /mm ³	0	/mm ³
Bastonetes	: 0	% 0,00 /mm ³	até 840	/mm ³
Segmentados	: 58	% 3248,00 /mm ³	1.700 a 7.000	/mm ³
Eosinófilos	: 2	% 112,00 /mm ³	50 a 500	/mm ³
Basófilos	: 1	% 56,00 /mm ³	0 a 300	/mm ³
Linfócitos Típicos	: 29	% 1624,00 /mm ³	900 a 2.900	/mm ³
Linfócitos Atípico	: 0	% 0,00 /mm ³	0	/mm ³
Monócitos	: 10	% 560,00 /mm ³	300 a 900	/mm ³
Plasmócitos	: 0	% 0,00 /mm ³	0	/mm ³

Plaquetas : 184 150 a 450 mil/mm³



Dra. GLAUCIA HOLANDA DA SILVA REIS
CRBM 16311

Nome : LUIZ EDUARDO MENDES DUQUE

Dr.(a).: CESAR CASAROLLI - CRM-SP 78717

Convenio : SULAMÉRICA

Exame: **NA+**

Empresa :

Protocolo : 009-0569854

Retirada : MEGA UNIDADE

Solicitado : 22/07/2021 06:33:56

Sexo : M Data Entrega: 29/07/2021

Idade : 42 anos 1 mes 9 dias

DOSAGEM DE SÓDIO

Resultado....: 141 mEq/L

Valores de referência

Material..: Soro

Recém Nascido: 133,0 a 146,0 mEq/L

Método....: Íon Seletivo

1 mês a 24 meses: 139,0 a 146,0 mEq/L

Crianças: 138,0 a 145,0 mEq/L

Adulto: 136,0 a 145,0 mEq/L

URÉIA SÉRICA

Resultado: 24 mg/dL

Valores de referência: 9,0 a 40,0 mg/dL

Material: Soro

Dra. GLAUCIA HOLANDA DA SILVA REIS
CRBM 16311

Nome : **LUIZ EDUARDO MENDES DUQUE**

Dr.(a).: **CESAR CASAROLLI - CRM-SP 78717**

Convenio : **SULAMÉRICA**

Exame: **CREA**

Empresa :

Protocolo : 009-0569854

Retirada : **MEGA UNIDADE**

Solicitado : 22/07/2021 06:33:56

Sexo : **M** Data Entrega: **29/07/2021**

Idade : 42 anos 1 mes 9 dias

DOSAGEM DE CREATININA

Resultado: **0,83 mg/dL**

Material.. Soro

:

Método... Colorimétrico Enzimático

:

Valores de Referência

Recém Nascido prematuro:	0,29	a	1,04	mg/dL
Recém Nascido de Termo:	0,24	a	0,85	mg/dL
02 a 12 meses:	0,17	a	0,42	mg/dL
01 a < 03 anos:	0,24	a	0,41	mg/dL
03 a < 05 anos:	0,31	a	0,47	mg/dL
05 a < 07 anos:	0,32	a	0,59	mg/dL
07 a < 09 anos:	0,40	a	0,60	mg/dL
09 a < 11 anos:	0,39	a	0,73	mg/dL
11 a < 13 anos:	0,53	a	0,79	mg/dL
13 a < 15 anos:	0,57	a	0,87	mg/dL

Homens: 0,70 a 1,20 mg/dL

Mulheres: 0,50 a 0,90 mg/dL

TC (TEMPO DE COAGULAÇÃO)

Resultado..... **5 minuto(s)**

:

Valor de referência: 5 a 10 minutos

Material..... Sangue

:

Método..... Determinação efetuada pelo método de Lee-White

:

Profissional responsável pelo exame: CRBM-SP:16311 - GLAUCIA HOLANDA DA SILVA REIS
7C95D6FCDC763EE50A782F11DF45C931F635BBF2BA43B85BD454C51A7EAEC2AF

Dra. GLAUCIA HOLANDA DA SILVA REIS
CRBM 16311

Nome : LUIZ EDUARDO MENDES DUQUE

Dr.(a).: CESAR CASAROLLI - CRM-SP 78717

Convenio : SULAMÉRICA

Exame: **TS**

Empresa :

Protocolo : 009-0569854

Retirada : MEGA UNIDADE

Solicitado : 22/07/2021 06:33:56

Sexo : M Data Entrega: 29/07/2021

Idade : 42 anos 1 mes 9 dias

TS (TEMPO DE SANGRIA)

Resultado.....: 1 minuto(s)
0 segundo(s)

Valor de referência: 1 a 3 minutos

Material.....: Sangue

Método.....: Duke

Profissional responsável pelo exame: CRBM-SP:16311 - GLAUCIA HOLANDA DA SILVA REIS
D4C2279D79410D3727F3B44C38686E0075E938CA016BA7D56C36AA10299068CC

PROVA DO LAÇO

Resultado... Negati
.: vo **Valores de referência:** Negativo

Método..
.: Rumpel Leede

Profissional responsável pelo exame: CRBM-SP:16311 - GLAUCIA HOLANDA DA SILVA REIS
0B93C9FD13B906D1BD6CF9F4BEF80BF270046ED4667B9CD1ACBCB2411D58AA0F

CONTAGEM DE PLAQUETAS

Resultad 184 mil/ mm³
O.....:

Valores de
referência

Materi Sangue total EDTA
al.:

Métod Automatizado
o.....:

Recém 150 a 350 mil/mm³

Nascido: 150 a 350 mil/mm³

1 dia a 5 150 a 350 mil/mm³

meses: 150 a 450 mil/mm³

6 meses a 15 150 a 450 mil/mm³

anos: 150 a 450 mil/mm³

Adulto: 150 a 450 mil/mm³

Dra. GLAUCIA HOLANDA DA SILVA REIS
CRBM 16311

Nome : LUIZ EDUARDO MENDES DUQUE

Dr.(a).: CESAR CASAROLLI - CRM-SP 78717

Convenio : SULAMÉRICA

Exame: **TP**

Empresa :

Protocolo : 009-0569854

Retirada : MEGA UNIDADE

Solicitado : 22/07/2021 06:33:56

Sexo : M Data Entrega: 29/07/2021

Idade : 42 anos 1 mes 9 dias

TP (TEMPO DE PROTROMBINA)

Atividade de Protombina: **105,7 %**
Tempo de Protombina.....: **10,9 segundos**
INR.....: **0,97**

Valores de referência

70% a 100%

10,0 a 14,0

0,9 a 1,2

Material...: Plasma citratado
Método....: Coagulometrico Automatizado

Dra. GLAUCIA HOLANDA DA SILVA REIS
CRBM 16311

Nome : LUIZ EDUARDO MENDES DUQUE

Dr.(a).: CESAR CASAROLLI - CRM-SP 78717

Convenio : SULAMÉRICA

Exame: **TTPA**

Empresa :

Protocolo : 009-0569854

Retirada : MEGA UNIDADE

Solicitado : 22/07/2021 06:33:56

Sexo : M Data Entrega: 29/07/2021

Idade : 42 anos 1 mes 9 dias

TTPA (TEMPO DE TROMBOPLASTINA PARCIAL ATIVADA)

Resultado: 28 segundos

Valores de referência

25 a 34 segundos

RT.....: 1,06

até 1,25

Material..: Plasma citratado

Método....: Coagulométrico - Automatizado

RETRAÇÃO DO COÁGULO

Resultado....: 44 %

Valores de referência: 40 a 50 %

Material..: Sangue

Método....: Stefanini - Dameshek

Dra. GLAUCIA HOLANDA DA SILVA REIS
CRBM 16311

Nome : LUIZ EDUARDO MENDES DUQUE

Dr.(a).: CESAR CASAROLLI - CRM-SP 78717

Convenio : SULAMÉRICA

Exame: RXTOL

Empresa :

Protocolo : 009-0569854

Retirada : MEGA UNIDADE

Solicitado : 22/07/2021 06:33:56

Sexo : M Data Entrega: 29/07/2021

Idade : 42 anos 1 mes 9 dias

RX TÓRAX

Incidências: P.A./PERFIL

PARECER RADIOLÓGICO:

Partes moles:

Sem alterações apreciáveis ao estudo radiológico.

Arcabouço ósseo:

Sem alterações apreciáveis ao estudo radiológico.

Transparência pulmonar:

Campos pleuro-pulmonares normo transparentes.

Cúpulas frênicas:

Livres, sem imagens de lobulações ou pinçamentos.

Seios costo frênicos:

Ausência de imagens de coleções líquidas pleurais.

Silhueta cardíaca:

De dimensões e morfologia habituais.

Aorta torácica:

De calibre e morfologia preservados.

Profissional responsável pelo exame: CRM-SP:24745 - DALTON LIBANIO FERREIRA
540B779E2C70F57EFC3518D93FC10FAD4862C349CA4D6357E14F27C5777D72E4

DR. DALTON LIBANIO FERREIRA
CRM 24745 / SP

Nome : LUIZ EDUARDO MENDES DUQUE

Dr.(a).: CESAR CASAROLLI - CRM-SP 78717

Convenio : SULAMÉRICA

Exame: ECG

Empresa :

Protocolo : 009-0569854

Retirada : MEGA UNIDADE

Solicitado : 22/07/2021 06:33:56

Sexo : M Data Entrega: 29/07/2021

Idade : 42 anos 1 mes 9 dias

ELETROCARDIOGRAMA EM REPOUSO

COMENTÁRIOS

1. Ritmo: Sinusal.
2. Ativação atrial: Onda P com morfologia, orientação, duração e amplitude normais.
3. Condução atrioventricular: Intervalo PR dentro dos limites da normalidade.
4. Ativação ventricular: Complexo QRS com morfologia, orientação, duração e amplitude normais.
5. Repolarização ventricular: Segmento ST, onda T e intervalo QT dentro dos limites da normalidade.

CONCLUSÃO

ELETROCARDIOGRAMA DENTRO DOS LIMITES DA NORMALIDADE.

Obs: "Este resultado não confirma a presença ou ausência de doença, devendo ser correlacionado com os demais dados clínico-epidemiológicos do paciente"

Nome : **LUIZ EDUARDO MENDES DUQUE**

Dr.(a).: **CESAR CASAROLLI - CRM-SP 78717**

Convenio : **SULAMÉRICA**

Exame: **ECG**

Empresa :

Protocolo : 009-0569854

Retirada : **MEGA UNIDADE**

Solicitado : 22/07/2021 06:33:56

Sexo : **M** Data Entrega: **29/07/2021**

Idade : **42 anos 1 mes 9 dias**

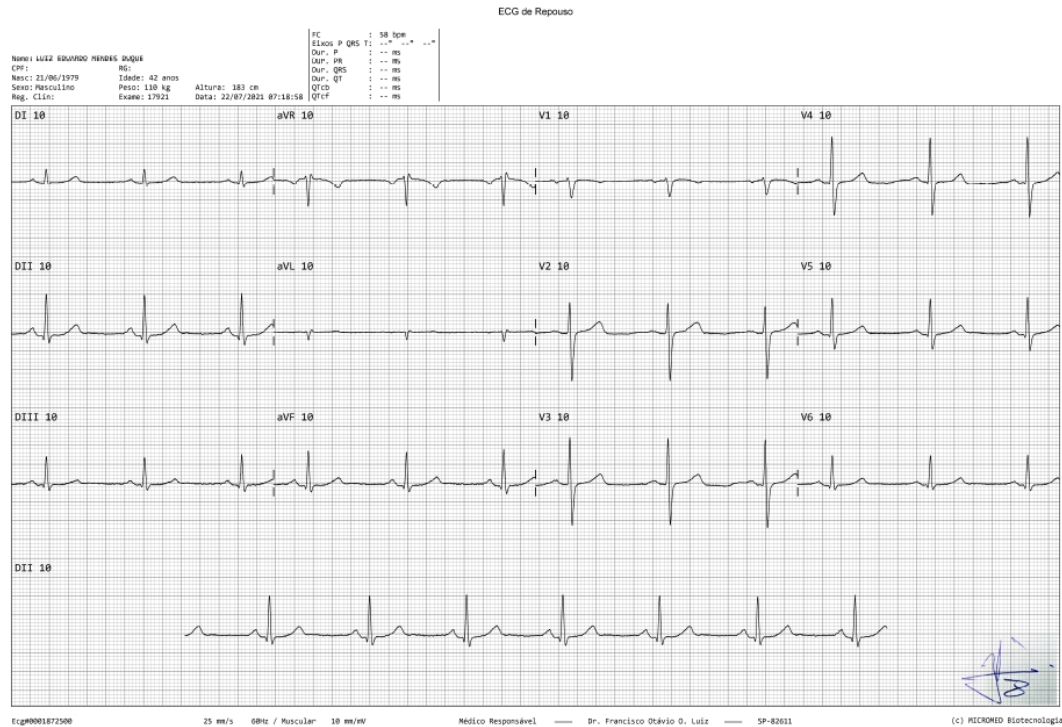

Profissional responsável pelo exame: CRM-SP:82611 - FRANCISCO OTAVIO DE OLIVEIRA LUIZ
25FB8AE839984C26F7409DAE128E24A64309E50EAC82499F40ED6252EBBB4DB

DR. FRANCISCO OTAVIO DE OLIVEIRA LUIZ
CRM 82611 / SP

Nome : LUIZ EDUARDO MENDES DUQUE

Dr.(a).: CESAR CASAROLLI - CRM-SP 78717

Convenio : SULAMÉRICA

Exame: **ECO2062**

Empresa :

Protocolo : 009-0569854

Retirada : MEGA UNIDADE

Solicitado : 22/07/2021 06:33:56

Sexo : M Data Entrega: 29/07/2021

Idade : 42 anos 1 mes 9 dias

LAUDO DE ECOCARDIOGRAMA

SISTEMAS AVANÇADOS DE AVALIAÇÃO CARDIOLÓGICA

Laudo de Ecocardiograma		
Paciente :	LUIZ EDUARDO MENDES DUQUE	Exame : 070214
Data de Nasc.:	21/06/1979	Sexo : Feminino Data : 22/07/2021
Idade :	42 Anos 1 Mês	Matric. :
Convênio :	Sul America	Registro :
Solicitado por		
Dados do Exame		
Dados do Paciente:		
Altura	183 cm	
Peso	110,00 kg	
Superfície Corporal	2,313 m ²	
Parâmetros Estruturais:		
Aorta (Diâmetro da Raiz)	36 mm	20 a 37 mm
Átrio Esquerdo	40 mm	20 a 40 mm
Diâmetro Ventricular Direito	24 mm	07 a 26 mm
Diâmetro Diastólico Final do VE	48 mm	35 a 56 mm
Diâmetro Sistólico Final do VE	32 mm	25 a 40 mm
Espessura Diastólica do Septo	10 mm	07 a 11 mm
Espessura Diastólica da PPVE	10 mm	07 a 11 mm
Relações e Funções Ventriculares:		
Relação Átrio Esquerdo / Aorta	1,11	1.0 ± 0.5
Fração de Ejeção (Teicholz)	62 %	> 58 %
Massa Ventricular Esquerda	213 g	94 a 276 g
Relação Massa / Superfície Corporal	92,26 g/m ²	
Percent Encurt Cavidade	33 %	-
Relação Septo / PPVE	1,00	< 1.3
Volume Diastólico Final	108 ml	73 a 156 ml
Volume Sistólico	67 ml	54 a 99 ml
Relação Volume / Massa	0,52 ml/g	0.45 a 0.90 ml/g
Volume Sistólico Final	41 ml	18 a 57 ml

Nome : **LUIZ EDUARDO MENDES DUQUE**

Dr.(a).: **CESAR CASAROLLI - CRM-SP 78717**

Convenio : SULAMÉRICA

Exame: **ECO2062**

Empresa :

Protocolo : 009-0569854

Retirada : MEGA UNIDADE

Solicitado : 22/07/2021 06:33:56

Sexo : M Data Entrega: 29/07/2021

Idade : 42 anos 1 mes 9 dias

LAUDO DE ECOCARDIOGRAMA

SISTEMAS AVANÇADOS DE AVALIAÇÃO CARDIOLÓGICA

LUIZ EDUARDO MENDES DUQUE

Parâmetros Descritivos

- Ritmo cardíaco: Exame realizado com paciente em ritmo cardíaco regular.
 - Câmaras cardíacas: Cavidades cardíacas e aorta com dimensões normais.
 - Espessura miocárdica: Espessura miocárdica conservada.
 - Função sistólica: Desempenho sistólico do ventrículo esquerdo preservado, sem alterações da contratilidade segmentar em repouso.
 - Função diastólica: Função diastólica do ventrículo esquerdo preservada.
 - Valvas cardíacas: Valvas cardíacas sem anormalidades morfofuncionais.
 - Pressão pulmonar: Ausência de sinais de hipertensão arterial pulmonar.
 - Pericárdio: Pericárdio com aspecto normal. Ausência de derrame pericárdico.
- CONCLUSÃO:**
- Ecocardiograma com Doppler e mapeamento de fluxo em cores dentro dos limites da normalidade.

Dra. Idelzuita Leandro Liporace
CRM: 74281

Nome : **LUIZ EDUARDO MENDES DUQUE**

Dr.(a).: **CESAR CASAROLLI - CRM-SP 78717**

Convenio : SULAMÉRICA

Exame: **ECO2062**

Empresa :

Protocolo : 009-0569854

Retirada : MEGA UNIDADE

Solicitado : 22/07/2021 06:33:56

Sexo : M Data Entrega: 29/07/2021

Idade : 42 anos 1 mes 9 dias

LAUDO DE ECOCARDIOGRAMA

SISTEMAS AVANÇADOS DE AVALIAÇÃO CARDIOLÓGICA

LUIZ EDUARDO MENDES DUQUE

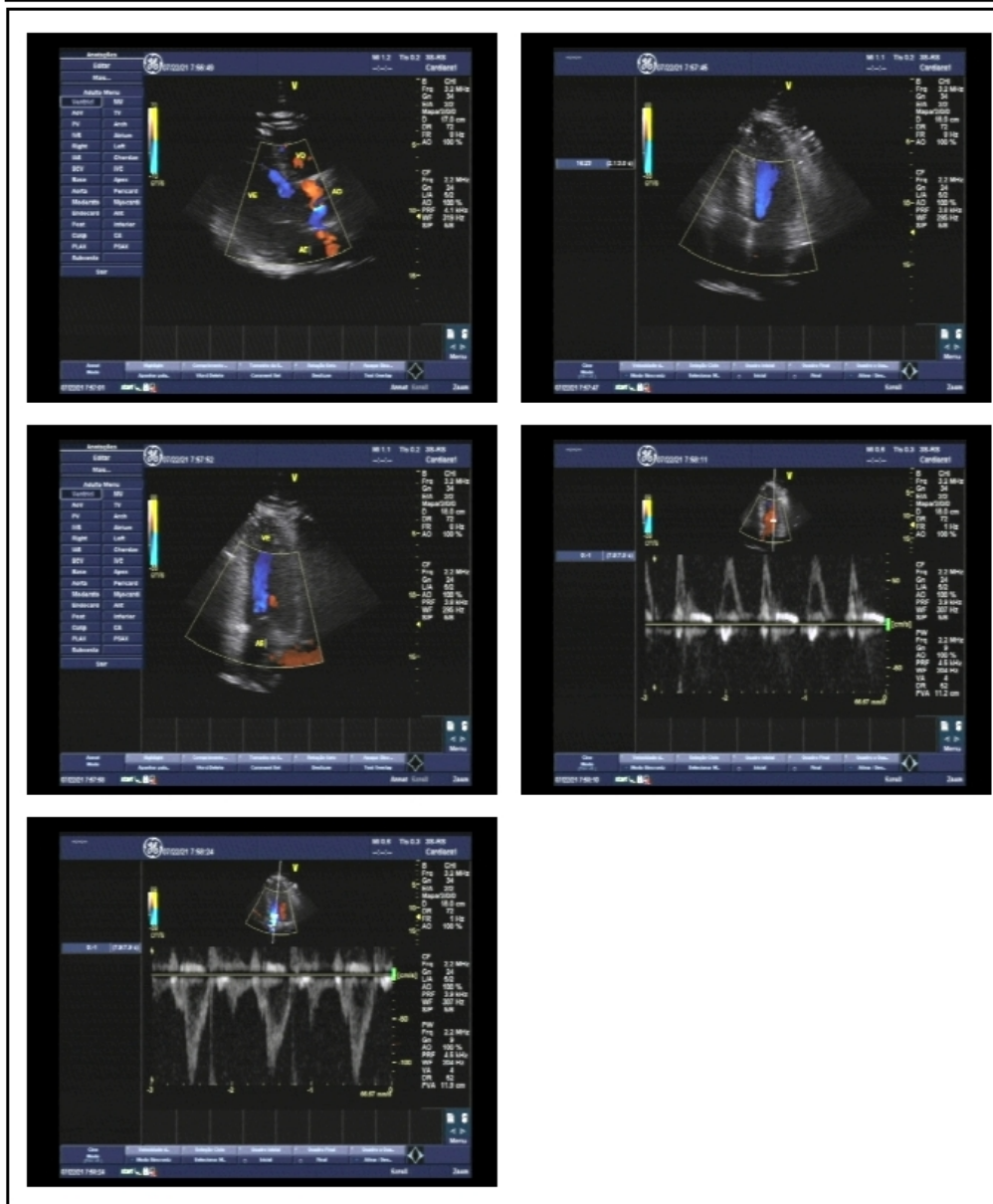

Página: 3

Nome : LUIZ EDUARDO MENDES DUQUE

Dr.(a).: CESAR CASAROLLI - CRM-SP 78717

Convenio : SULAMÉRICA

Exame: **ECO2062**

Empresa :

Protocolo : 009-0569854

Retirada : MEGA UNIDADE

Solicitado : 22/07/2021 06:33:56

Sexo : M Data Entrega: 29/07/2021

Idade : 42 anos 1 mes 9 dias

Profissional responsável pelo exame: CRM-SP:74281 - IDELZUITA LEANDRO LIPORACE
B0EB92D533C341B4127E92A72E72B776457EC324034EBE3912C0A275A370673F

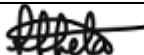

DRA. IDELZUITA LEANDRO LIPORACE
CRM 74281 / SP